

경기 대학생 청년을 위한 주거복지 서비스

경기도기숙사

2026 정기 입학생 선발 요강



경기도기숙사 소개

경기도
대학생 · 청년의
주거안정을 돕다.



대학생과 청년의 주거안정을 돕기 위해 설립된 **경기도기숙사**는 옛 서울대 농생대 기숙사 상록관을 전체 리모델링하여 새롭게 태어난 **경기 청년들을 위한 주거공간**입니다.



대지면적 16,600㎡, 건축면적 5,890.98㎡로 지상 5층 규모의 기숙사동과 지하 1층, 지상 1층 규모의 식당동으로 구성되며 **입사정원은 278명**입니다.



경기도기숙사 시설안내

■ 기숙사동



○ 입사실 비치품목

개인공간				공용공간				
침대	책상	의자	옷장	공유기	신발장	화장실	샤워실	수건함
1	1	1	1	1	1	1	1	1

○ 입사실 현황

구 분	1인실(5실 5명)		3인실(91실 273명)	
	장애인실(남2, 여1)	일반실(여)	남	여
96개호실	3(2층 2, 3층 1)	2	22(66명)	69(207명)

○ 1인 입사실(5개호실) : 장애인실(3), 일반실(2) 평면도

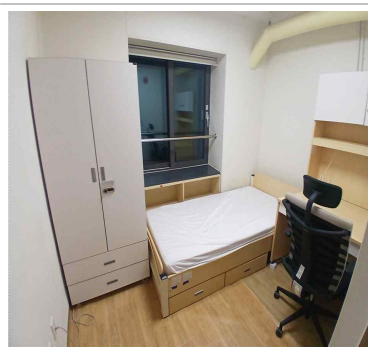
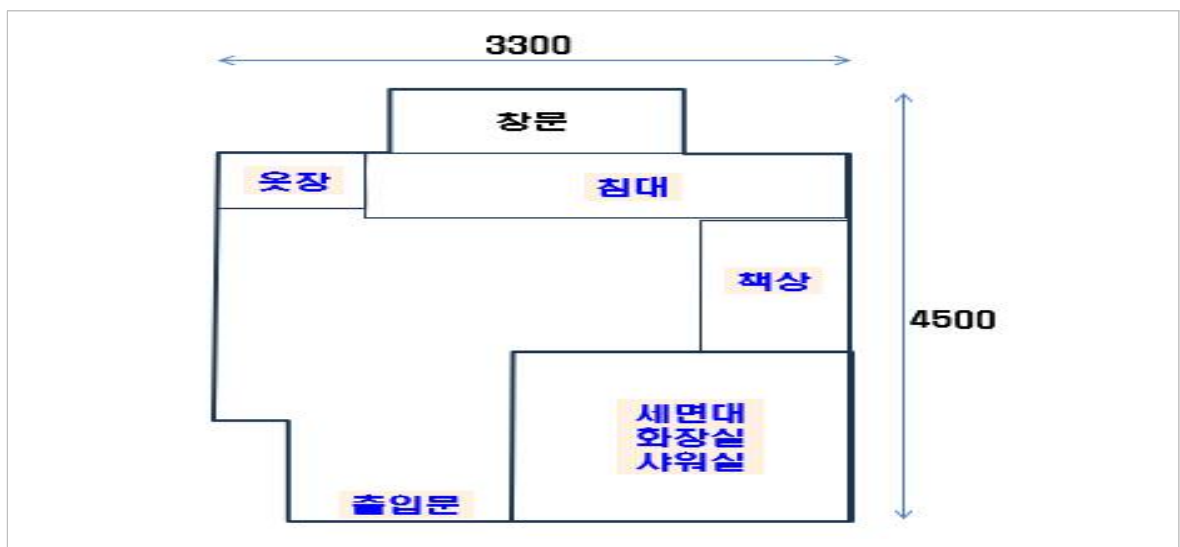

침대, 옷장, 책상, 의자

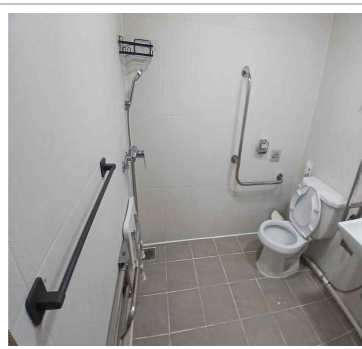

장애인실(화장실, 샤워실, 세면대)

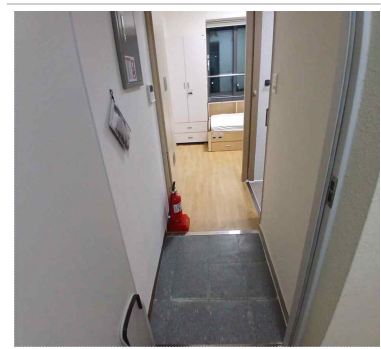

장애인실 출입구

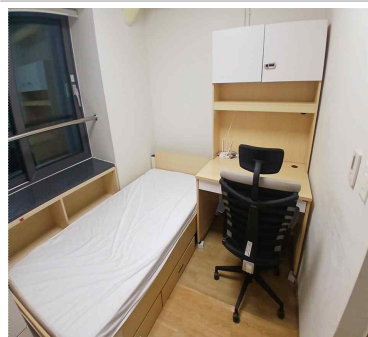

와이파이 공유기

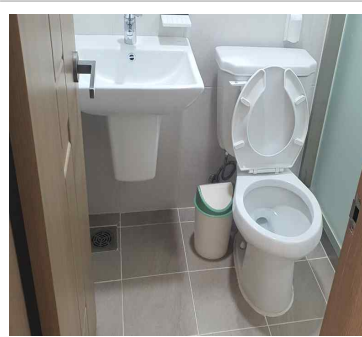

일반실(화장실, 샤워실, 세면대)

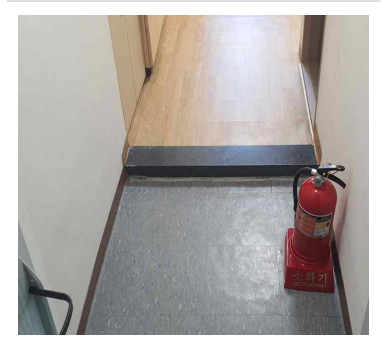

일반실 출입구

○ 3인실(91개 호실) 평면도 / 남자(2층_22개실), 여자(3~5층_층별 23개실)

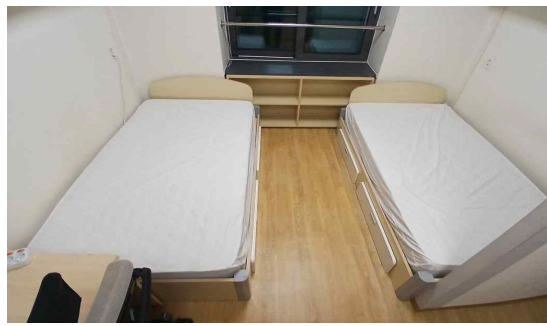

2인구역 침대(아래 서랍장)



1인 구역 침대(아래 서랍장)

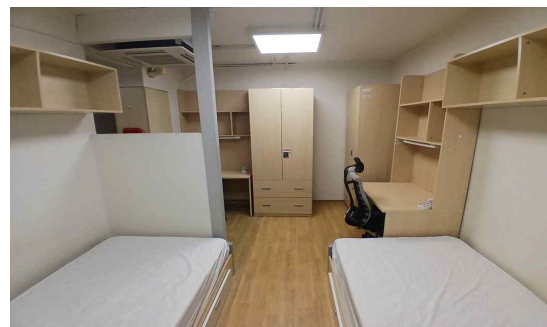

2인구역 책상/의자/옷장



1인 구역 책상/의자/옷장



화장실/세면대/샤워실/수건함



출입문/신발장

■ 식당동



※ 카페폴룩 커피 입사생 50% D/C, 베이커리 10% D/C

■ 야외공간



경기도기숙사 입사 생활안내

입 사 비	월 22만원 / 3인실 1인 구역 월 20만원 / 3인실 2인 구역 월 25만원 / 1인실 (장애인실 3개, 일반 2개)	조·석식 비용 포함
귀사시간	익일 01시 (출입문 개방시간 오전 05시)	외박 횟수 제한 없음(외박신청 필수)
식 당	조식 07시~08시 30분 / 중식 12시~13시 석식 18시~19시 30분	중식은 별도 신청자에 한함 (월 6만원)
편의시설	세탁기·건조기·헬스기구(헬스장 내 탁구내)	무료이용(이용시간 06:00~23:00)

2026년 경기도기숙사 정기 입사생 선발 요강

1 선발인원 및 거주 기간

선발예정 인원

- 선발인원 : 대학생 및 청년 121명

구분	합계	대학생	청년	비고
입사가능 인원 ¹	121명	83명	38명	최초 합격자
예비합격 인원 ²	242명	166명	76명	최초 합격 인원의 2배수 이내

¹ 입사가능 인원(최초 합격자)은 공고일 현재 공석 예상 인원을 공고하는 것으로 공고일 이후 공실이 추가 발생 할 경우 인원이 변경될 수 있음(26.1.15(목) 경기도기숙사 홈페이지 공실현황 공지)

² 예비합격 인원은 최초 합격자의 입사 포기 및 추가 공실 발생시 예비순위 명부에 따라 추가 합격자로 선발하며 예비순위 명부는 당해 연도 말일까지 유효함

※ 전체 입사생수 : 278명(대학생 195명, 청년 83명 / 남자 68명, 여자 210명)

- 선발인원 산정 특례 (정기 최초 합격에 한함)
 - 청년 30%, 대학생 70% 비율을 최대한 유지
 - 주민등록이 수원시인 학생 등은 정원의 5%이내 제한

거주기간

- 최초 합격자 : 2026년 2월 28일 ~ 2027년 2월 상반기 휴관 기간 전까지
- 추가 합격자 : 입사 지정일 ~ 2027년 2월 상반기 휴관 기간 전까지
- 최대 거주기간은 22개월이며, 2026년 상반기 입사자는 입사 연장 신청을 통해 2027년 12월 30일까지 거주 가능
- 2028년 1~2월 입사실 시설공사 거주불가

2 입사자격 및 입사 제한

입사자격

구분	자격요건
거주지 기준	공고일 기준 경기도에 주민등록 되어 있고 - 공고일로부터 1년 이상 계속하여 경기도에 주민등록이 되어 있는 자 또는 - 경기도에 주민등록이 되어 있던 기간을 합산하여 10년 이상인 자
신분기준	대학생 또는 청년 ※ 연령은 만15세 ~ 만39세 (중·고등학교 재학생 지원불가)

입사자격의 제한

- 퇴학 및 정학 처분을 받은 자
- 휴학한 자 (단, 군복무를 마친 후 복학 예정자 제외)
- 법정 전염병 등 기타 사유로 공동생활에 부적합한 것으로 판단되는 자
- 신분전환 및 본인이 희망하여 퇴사한 자 (2024. 7. 15. 규정개정으로 자격 제한 추가)
- 방송대학 / 통신대학 / 방송통신대학 및 사이버대학 재학생은 대학생 신분으로 지원 할 수 없음 (경기도기숙사 설치 및 운영에 관한 조례 제2조 2항)
- 청년 : 정기 선발 시 면접 20점 미만인 자

3 선발기준

우선선발 대상자

- 국민기초생활 보장법 제2조 제1호에 따른 수급권자와 그 자녀
- 아동복지법 제3조 제6호에 따른 가정위탁 보호를 받은 자
- 아동복지법 제52조 제1항 제1호에 따른 아동양육시설 및 같은 항 제4호에 따른 공동생활가정의 보호를 받은 자
- 행안부장관이 지정·고시하는 인구감소지역에 주민등록을 둔 자
 - ※ 서류접수일 기준 1년 이상 인구감소지역에 거주중인 경우
 - ※ 인구감소지역 : 가평군, 연천군

일반선발 대상자

- 대학생·청년별 각 평가점수 배점 기준에 따라 총점을 산출하여 고득점자 순으로 순위 명부 작성

- 입사가능 인원 범위에서 최초 합격자 결정
- 예비합격 인원 범위에서 예비합격자 명부 작성 및 공실 발생시 명부 순위에 따라 추가 합격자 결정

평가점수 배점

구분	평가 및 배점 기준
대학생	<ul style="list-style-type: none"> · 우선선발 대상 : 평가점수 산출 없이 최초 합격자로 우선 선발 · 일반선발 대상 : 총점 = 소득점수(100점) + 가산점수 <ul style="list-style-type: none"> - 소득점수 : 학자금지원 구간별 평가 (100점~10점) - 가산점수 : 차상위계층 본인 또는 자녀, 국가유공자 또는 자녀, 북한이탈주민자 또는 자녀, 장애인, 다자녀가정 자녀, 다문화가정 자녀, 원거리
청년	<ul style="list-style-type: none"> · 총점 = 소득점수(30점)+면접점수(40점)+독립계획서(30점) <ul style="list-style-type: none"> - 소득점수 : 국민건강보험료 납부합산액 평가 - 면접점수 : 정서적 유대, 민주적소통, 상호협력 등 8개 항목에 대한 심사위원별 점수를 평균하여 정함 - 독립계획서 : 계획성, 전문성을 위한 노력 등 6개 항목에 대한 심사위원별 점수를 합산하여 정함

4 입사지원

입사지원서 제출

- 제출기간 (공휴일·야간시간 접수 가능)
 - 청 년 : 2026. 1. 15.(목) ~ 2026. 1. 28.(수) 17:00까지
 - 대학생 : 2026. 1. 15.(목) ~ 2026. 2. 4.(수) 17:00까지
- 제출방법 : 경기도기숙사 홈페이지(ggdorm.or.kr) 온라인 제출
 - ※ 홈페이지에 첨부된 입사지원 가이드 참고
- 제출서류 : 온라인 양식을 제외한 구비서류는 첨부파일로 업로드하여 제출
- 참고사항 : 입사실(생활구역) 선택 지원에 따라 1년간 구역 이동 없음.
 - 입사실 유형 선택하여 최대 3지망까지 지원(1인실, 3인실 1인구역, 3인실 2인구역)
입사실유형별 입사가능 인원 초과시 평가점수에 따라 배정.(총 및 호실 선택 불가)
 - ※ 입사선발인원을 평가점수에 따라 우선 선발 후 입사실지원 유형별로 방배정. 유형별 지원 인원이 모집인원을 초과시 2지망으로 넘어가며 기존 1지망보다 후순위 배치
 - 1인실의 경우 장애인실을 제외한 4층과 5층 각 1개 호실 총 2개 호실 해당.
(여자 입사생 해당, 공실 발생 시 선발 가능)
 - 입사실(생활구역)을 지정하지 않을 경우 3인실 2인구역 배정.

입사지원 구비서류

구분	구비서류	비고	
대학생·청년 공통서류	<ul style="list-style-type: none"> · 입사지원서 (온라인 입력) · 개인정보 수집·이용 동의서 (온라인 입력) · 본인의 주민등록초본 (주소이력 포함) · 보호자 명의의 가족관계증명서 (가족관계 전부 기록) · 제출서류 체크리스트 (지정양식) 	모든 지원자 공통 제출	
대학생 지원자	공통	<ul style="list-style-type: none"> · 재학생 - 재학증명서 · 신입생 - 합격통지서 또는 대학지원 수험표 · 복학생 - 복학증빙서류 · 본인 또는 가족의 학자금 지원구간 통지서 (2026년 1학기 분이 없는 경우 전년도 2학기분 통지서 제출 가능) ※ 미제출 시 '10구간' 적용 	
	우선선발 대상	<ul style="list-style-type: none"> · 국민기초생활보장 수급자 증명서(부·모 또는 본인) · 가정위탁보호 확인서(본인) · 공동생활가정 보호 사실증명서(본인) · 인구감소지역 거주 확인서 (주민등록초본으로 확인, 제출 불요) 	우선선발 대상은 학자금 지원구간 통지서 제출 불요
	가점대상	<ul style="list-style-type: none"> · 차상위계층 증명서(부모 또는 본인) (의료, 주거, 교육, 한부모 포함) · 국가유공자(유족, 가족) 확인서 · 북한이탈주민등록 확인서 · 장애인증명서 · 다자녀가정 증빙 서류 · 다문화가정 증빙 서류 	해당항목별 각 1부 (중복적용 가능)
청년 지원자	<ul style="list-style-type: none"> · 독립계획서 · 본인의 건강보험 납부확인서 및 자격득실 확인서 (미취업자인 경우 부,모의 건강보험 납부확인서 및 본인과 부,모의 자격득실 확인서 제출) 		

- 참고사항 : 구비서류가 미비 할 경우 선발대상에서 제외 (열람용 불가)
 - 구비서류는 주민등록번호 뒷자리 미기재 (개인정보 보호법)
 - 구비서류는 모집공고일(2025. 12. 22) 이후 발급분에 한함

5 선발 진행일정

선발 일정

○ 청년

구분	일정	비고
입사생 모집 공고	2025. 12. 22. ~ 2026. 2. 4.	홈페이지
입사지원서 제출	2026. 1. 15. ~ 2026. 1. 28. 17시까지	홈페이지
서류심사	2026. 1. 30. ~ 2026. 2. 2.	
청년 면접심사	2026. 2. 6. 14시	면접불참시 불합격 처리
선발결과 발표	2026. 2. 10. 16시 이후	
입사등록	2026. 2. 10. ~ 2026. 2. 12.	입사비 납부
입사기간	2026. 2. 28. ~ 2026. 3. 2.	

○ 대학생

구분	일정	비고
입사생 모집 공고	2025. 12. 22. ~ 2026. 2. 4.	홈페이지
입사지원서 제출	2026. 1. 15. ~ 2026. 2. 4. 17시까지	홈페이지
서류심사	2026. 2. 5. ~ 2026. 2. 9.	
선발결과 발표	2026. 2. 10. 16시 이후	
입사등록	2026. 2. 10. ~ 2026. 2. 12.	입사비 납부
입사기간	2026. 2. 28. ~ 2026. 3. 2.	

※ 입사지원서 제출마감 시간(마감일 17시) 초과 시 선발에서 제외

※ 학자금지원구간 통지서 발급 소요기간 및 청년면접심사 일정을 감안하여 청년과 대학생의 지원서 마감일을 달리 적용함

6 선발자 입사 및 부담금 납부

입사등록

- 입사등록 방법 : 입사비 납부 기간내 입사 부담금 납부시 입사등록 완료
- 입사비 납부 기간 : 2026. 2. 10.(화) ~ 2. 12.(목)

○ 입사 부담금

구분	금액	납부기준	납부방법
월 입사비	1인실 25만원 3인실(1인구역) 22만원 3인실(2인구역) 20만원	매월	본인 명의 가상계좌로 납부 ※ 조·석식비 포함
보증금	월 입사비와 동일	1회	지정 계좌로 납부 ※퇴사시 환불됨
입주금	30,000원(상반기분)	입주시	지정 계좌로 납부 ※ 하반기 25,000원 추가 납부
	자치회비, 출입카드 소모품 구매, 시설환경(종량제봉투 등), 입사실/공유공간 물품 구매, 상비 의약품 구매, 세탁실 헬스장 지원 등으로 사용됨		

○ 유의사항 : 기간내 입사 부담금 미납시 입사 취소됨

7 지원자 유의사항

- 제출된 서류는 반환하지 않으며 제출 서류 미비시 불합격 처리함
- 모든 구비서류는 입사생 모집공고일 이후 발행된 원본만 제출 가능(열람용 불가)
- 대학생 지원 시 [학자금지원구간 통지서]를 제출해야 하며, 이는 한국장학재단 발급 서류로 신청 시 최대 8주의 발급기간이 소요 됨(미제출 시 10구간 적용)
- 구비서류의 주민등록번호 뒷자리는 기재하지 않음
- 제출 서류 기재 사항이 사실과 다를 경우 입사를 취소함
- 청년 지원자가 면접에 불참하는 경우 불합격 처리함 (대학생 지원자는 면접 없음)
- 남성과 여성 접수 인원 비율과 유사한 비율로 남·녀 최초 합격자를 결정하며 각 성별 공실 수와 예비합격자 수를 감안하여 입사실을 재배치 조정할 수 있음
- 입사시 준비물 등은 선발결과 발표시 별도 공고함
- 대학지원 수험표 제출자는 입사시 합격증명서를 제출하여야 함
- 입사생은 경기도기숙사 운영규정 및 입사생 사생수칙을 준수하여야 하며, 규정 위반시 퇴사조치 될 수 있음
- 결격사유 확인을 위하여 입사 후 3월과 9월에 대학 재학증명서를 추가 제출받음
- 입사 중 신분 전환시(청년이 대학생이 되거나 대학생이 청년으로 되는 경우) 퇴사 처리됨
- 입사기간 중 월 입사비와 보증금은 규정 개정에 따라 상향 조정될 수 있음
- 기타문의 사항은 경기도기숙사 카카오톡(<https://center-pf.kakao.com>) 및 전화 (031-217-7671)로 문의

